

Obs  
 pos. 6 sammenspændes med  
 forbindelsesstykket (307L-  
 12.380) under svejsningen  
 til pos. 5.

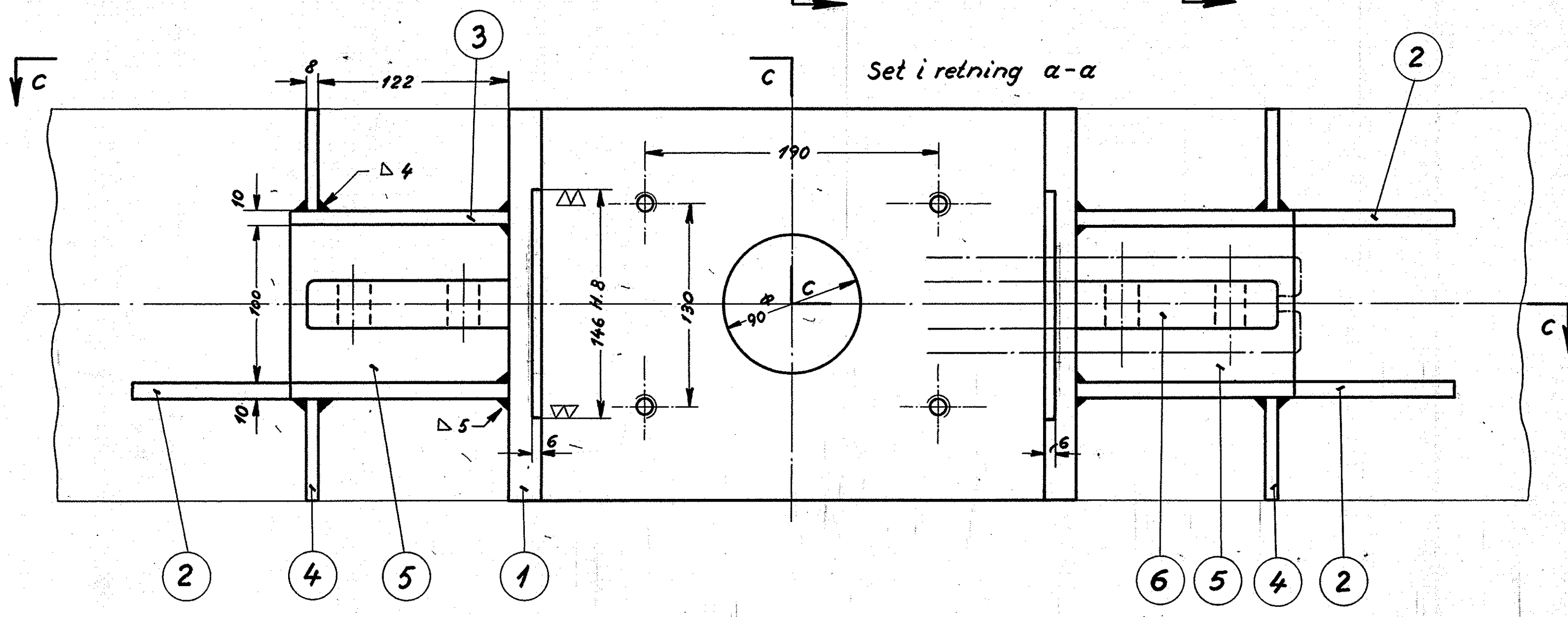
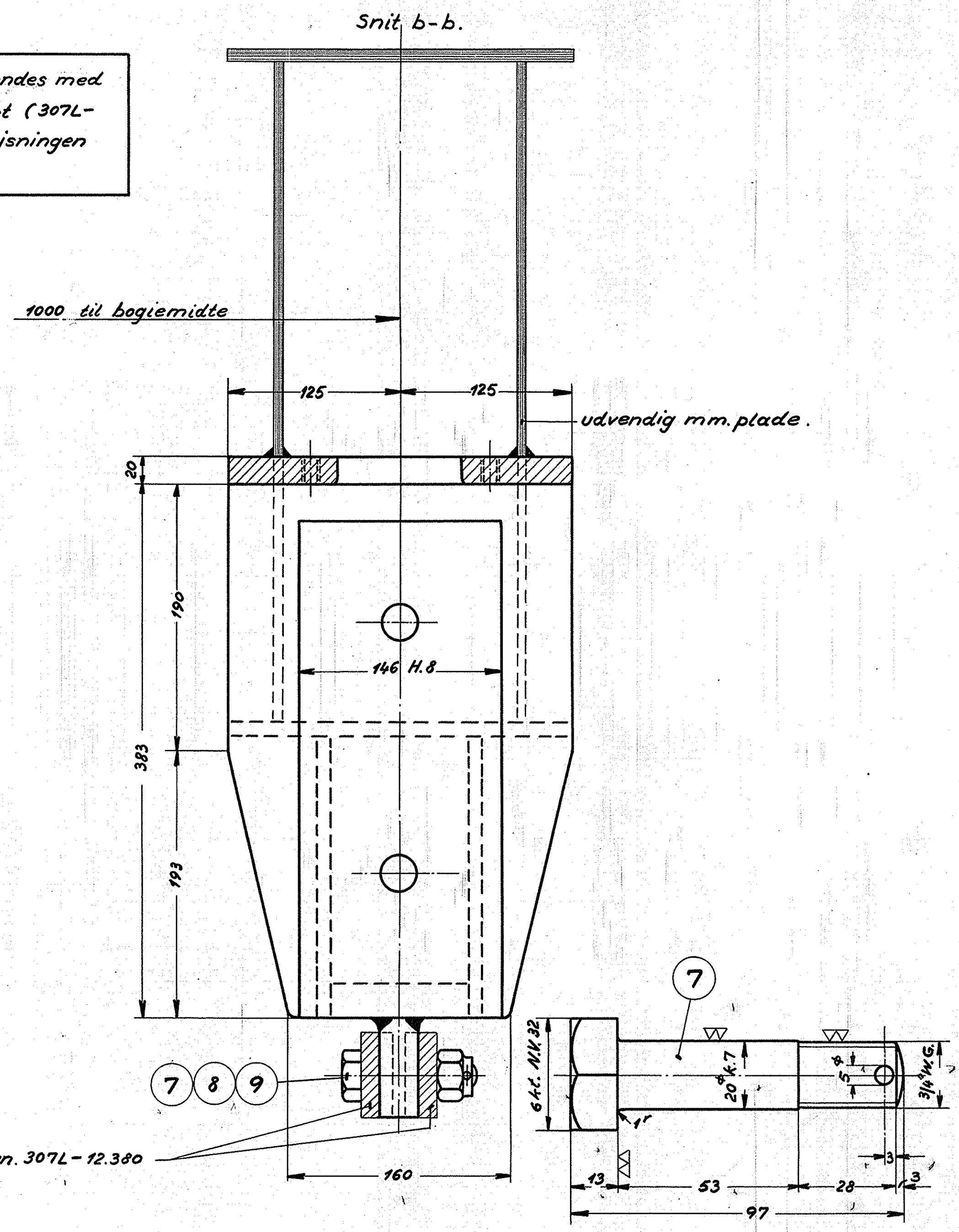

Ang. placering se tegn. 307L-13.020.

Vægt pr. bogie 201 kg.

16	split 4 φ x 45	9	st. 34	magasin	
16	kronemøtrik 3/4" W.G. D.S. 50	8	st. 34	magasin	2,1
16	pasbolt 20 φ x 81 n.bl. 246	7	KF 40	6kt N.V. 32-1800	4,6
8	ribbe 130 x 70 x 30	6	st. 37	70 x 30 x 1200	17,2
8	" 140 x 100 x 25	5	"	140 x 25 x 910	14,0
16	" 193 x 65 x 8	4	"	400 x 400 x 8	7,8
4	" 203 x 140 x 10	3	"	140 x 10 x 880	8,9
12	ribbe 240 x 203 x 10	2	"	1200 x 440 x 10	35,2
4	akselport 1107 x 250 x 20	1	st. 37	1130 x 1080 x 20	130,8
Stk. Betegnelse		Pos.	Materiale kvalitet	Model nr. eller materialestørrelse	rs færdig vægt/stk.
Tegn. A.C.P.	Rev.	Mål. I/L	Målestok: 1:1 1:2,5		
1936 B.F.28-1-57	Norm.	Dato 13-9-56			
Dato	Rettelse	Indeks			
1936	ny tegn.	CL			
Anvendelse			Stykliste nr.		
Diesel-el.400hk.rangerlokomotiv.			17920.		
Tegningens benævnelse			Tegningens nummer		
Akselport.			307L-12320.		
			Indeks: CL		

**FRICHS**